

FORMULAIRE DE RÉSERVATION

Championnat de France Affinitaire des Métiers de la Santé du Vendredi 12 Avril au Dimanche 14 Avril 2024

La fiche de réservation est à nous retourner par email à reservation@domainederoiffe.fr
Renseignements et réservation par téléphone au 05.49.22.48.17 ou 05.49.22.20.96.

VENDREDI 12 AVRIL 2024

- Parcours de reconnaissance (offert)** - Horaire souhaité :
- Dîner buffet * - 28 € par pers.** 28 € x = €
- Hébergement :**
- | | | |
|---------------------------------|-------------------------------|-------------------|
| Chambre Single : | 69 € par nuit | x = € |
| Chambre Double : | 79 € par nuit | x = € |
| Chambre Twin (2 lits simples) : | 79 € par nuit | x = € |
| Chambre Triple : | 99 € par nuit | x = € |
| Chambre Quadruple : | 119 € par nuit | x = € |
| Taxe de séjour : | 1,43 € par adulte et par nuit | x = € |

SAMEDI 13 AVRIL 2024

- Petit-déjeuner buffet - 14,50 € par pers. (07h-10h en service continu)** 14,50 € x = €
- Dîner buffet * - 28 € par pers.** 28 € x = €
- Hébergement :**
- | | | |
|---------------------------------|-------------------------------|-------------------|
| Chambre Single : | 69 € par nuit | x = € |
| Chambre Double : | 79 € par nuit | x = € |
| Chambre Twin (2 lits simples) : | 79 € par nuit | x = € |
| Chambre Triple : | 99 € par nuit | x = € |
| Chambre Quadruple : | 119 € par nuit | x = € |
| Taxe de séjour : | 1,43 € par adulte et par nuit | x = € |

DIMANCHE 14 AVRIL 2024

- Petit-déjeuner buffet - 14,50 € par pers. (07h-10h en service continu)** 14,50 € x = €
- Dîner buffet * - 28 € par pers.** 28 € x = €
- Hébergement :**
- | | | |
|---------------------------------|-------------------------------|-------------------|
| Chambre Single : | 69 € par nuit | x = € |
| Chambre Double : | 79 € par nuit | x = € |
| Chambre Twin (2 lits simples) : | 79 € par nuit | x = € |
| Chambre Triple : | 99 € par nuit | x = € |
| Chambre Quadruple : | 119 € par nuit | x = € |
| Taxe de séjour : | 1,43 € par adulte et par nuit | x = € |

LUNDI 15 AVRIL 2024

- Petit-déjeuner buffet - 14,50 € par pers. (07h-10h en service continu)** 14,50 € x = €
- Parcours convivial en matinée (offert)** - Horaire souhaité :

TOTAL SÉJOUR = €

VOS COORDONNÉES :

NOM et PRENOM :

TÉLÉPHONE : E-MAIL :

NOM DU CLUB :

CONDITIONS GÉNÉRALES DE RÉSERVATION :

CARTE DE CRÉDIT (à titre de garantie) N° : Exp : ____ / ____ Crypto : ____

CONDITIONS D'ANNULATION :

Vous pouvez nous communiquer vos numéros de carte par téléphone au 05 49 22 20 96

Annulation sans frais jusqu'à 7 jours avant l'arrivée.

Entre 7 jours et 24h avant l'arrivée : 30% du montant total du séjour sera prélevé en qualité de frais d'annulation.

24h avant l'arrivée : la totalité du séjour sera facturé.

SIGNATURE :

Votre réservation sera validée uniquement à réception de notre e-mail de confirmation par retour.

ANNEXE - INFORMATIONS

*Buffet de 4 hors d'oeuvres, 1 plat chaud en service au buffet, plateau de fromages et buffet de 3 desserts - eau en carafe et café inclus
La commande des boissons (vins, bières, etc...) s'effectuera sur place - règlement sur place également.

Le dîner buffet sera servi dans un espace dédié aux clubs de la compétition.

Réservation obligatoire avant l'arrivée.

Pour le déjeuner, nous proposons 2 formules au choix :

. Déjeuner sur la base du menu golfeur (1 plat et 1 dessert au choix, 1 boisson au choix). Tarif : 23 € /pers.

. Commande de panier pique-nique. Tarif : 13,20 € /pers.

Le règlement total du séjour s'effectuera sur place.

Pour la réservation des hébergements, nous avons besoin du **nom et prénom des occupants de chaque chambre**.

DÉTAILS DES LOGEMENTS

CHAMBRES "CONFORT" * * * 18 À 24 M²

SINGLE	Chambre avec un lit double - occupation 1 personne. Salle de bain avec douche et WC.
DOUBLE	Chambre un lit double - occupation 2 personnes. Salle de bain avec douche et WC.
TWIN	Chambre avec 2 lits simples - occupation 2 personnes. Salle de bain avec douche et WC.
TRIPLE	Chambre avec un lit double et un lit simple ou 3 lits simples Salle de bain avec douche et WC.
QUADRUPLE	Chambre avec un lit double et 2 lits simples ou 4 lits simples Salle de bain avec douche ou baignoire et WC.



ACTIVITÉS

EN LIBRE ACCÈS

2 Courts de Tennis
Terrain Multisport (Foot, Basket)
Terrain de Beach Volley
Boulodrome

PAYANT

Golf

Parcours 18 trous
Compact de 6 trous
Putting green
Practice



Minigolf

Spa d'Ô Claire

Sauna - Hammam
Jacuzzi - Solarium
Tisanerie
Cabines de soin
solo ou duo



Salle de Jeux

Billard - Babyfoot
Air-hockey - Flipper
Tape-taupe

Haras des Ouches

Balade montée
ou en attelage

Micro Winerie

Atelier dégustation
de bière ou de vin,
création de cuvée



DOMAINE DE ROIFFÉ

LIEU-DIT SAINT HILAIRE - ROUTE DE FONTEVRAUD
86120 ROIFFÉ

Salles de réception
& jardin à la française



Restaurant
terrasse & cheminée



Spa
esthétique & barbier



Hôtel ★★★
gîtes & résidences

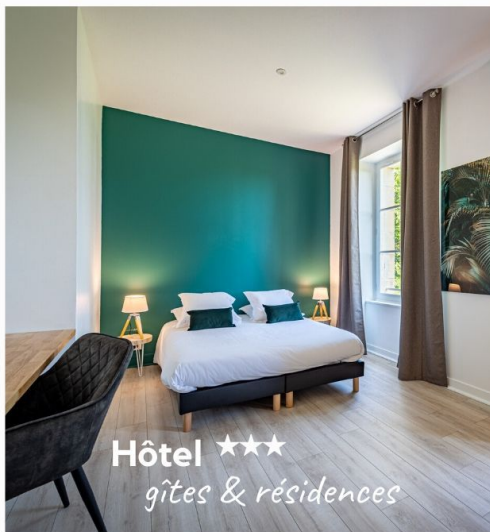

Salles de séminaires
à la lumière du jour



Golf 18 trous
practice & parcours école



DÉCOUVREZ LE
DOMAINE DE ROIFFÉ

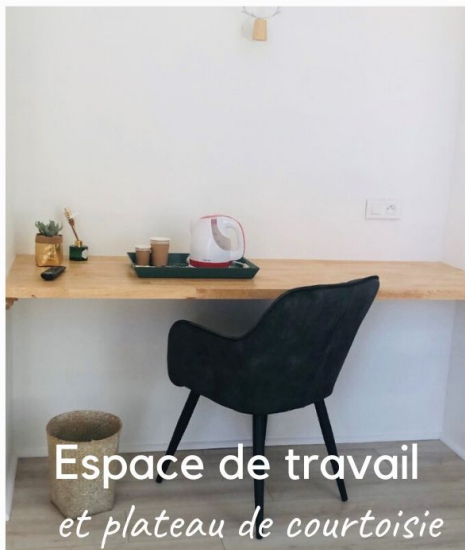

Espace de travail
et plateau de courtoisie



Chambre familiale
jusqu'à 4 personnes



60 chambres
réparties dans 5 pavillons



Chambre Confort
Atmosphère reposante



Chambre Supérieure
Esprit "Jungle"

CHAMBRES D'HÔTEL ***
AU DOMAINE DE ROIFFÉ



Grandes cuisines
entièrement équipées



Trois gîtes authentiques
avec parking & jardin



Salles à manger
ouvertes et lumineuses



Salons chaleureux
alliant moderne & ancien



GÎTES

AU DOMAINE DE ROIFFÉ



COTTAGES INSOLITES

AU DOMAINE DE ROIFFÉ

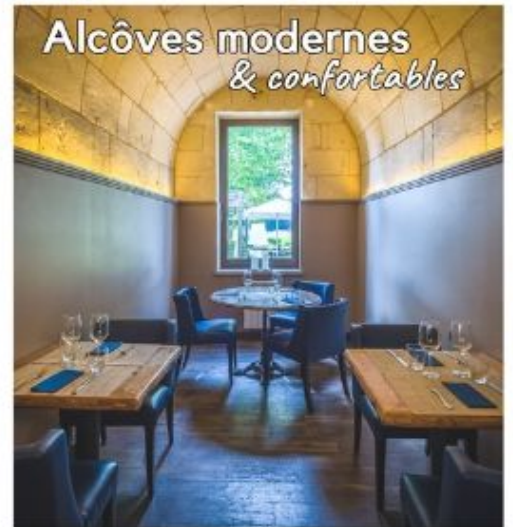

RESTAURANT L'ALCÔVE
AU DOMAINE DE ROIFFÉ



Barbier
"Meilleure apprentie"



Golf 18 trous
Postes de Practice



Salle de jeux
Privatisable



SPA
Institut de Beauté



Centre équestre
Balade à cheval & Calèche

ACTIVITÉS AU DOMAINE DE ROIFFÉ



LES GOLFS DU VAL DE LOIRE



Golf 18 trous
sur Place



20 salles de séminaires
équipées & lumineuses



Diner
de Gala



Team Building
sur-mesure

SÉMINAIRES
AU DOMAINE DE ROIFFÉ



Espaces extérieurs
Jardin à la Française



Salles de réception
jusqu'à 350 personnes



Brunch gourmand
& Buffet de qualité



Hôtel
Appartements & Gîtes

**ÉVÉNEMENTS PRIVÉS
& MARIAGES**
AU DOMAINE DE ROIFFÉ

Domaine de Roiffé
Lieu-dit Saint-Hilaire
86120 Roiffé

05 49 22 48 17

info@domainederoiffe.fr



Laissez vous **séduire** par Le Domaine de Roiffé,
lieu **idéal** pour un séjour convivial, en famille ou entres amis.
Le Domaine de Roiffé est également le lieu **incontournable** pour l'organisation de
vos séminaires d'entreprises ou de vos événements les plus inoubliables.

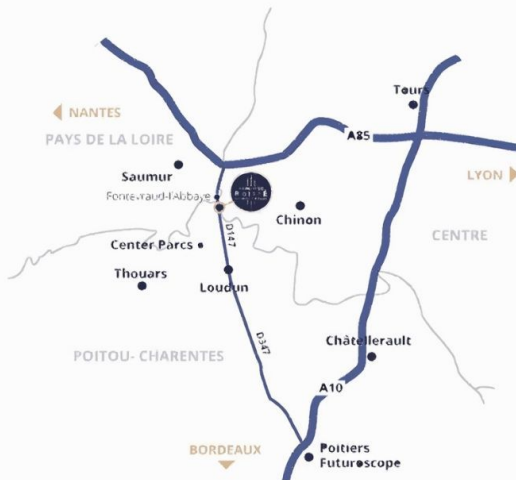

SUR PLACE

- Restaurant & Bar
- Golf 18 trous
- SPA - Esthétique - Barbier
- Pôle équestre
- Terrain de tennis
- Terrain multisport
- Boulodrome
- Piscine extérieure

À PROXIMITÉ

- Abbaye de Fontevraud (2min)
- Château de la Mothe-Chandeniers (5min)
- Center Parcs Le Bois aux Daims (10min)
- Futuroscope (60min)

www.domainederoiffe.fr

